schwa medico
Medizintechnik für menschliche Medizin

Wichtiger Hinweis

Ladebuchse

Bei Betrieb: Schalter auf "ON"
Bei Ladevorgang : Schalter auf "OFF"

Das URO stim 2 Gerät ist mit einem leistungsfähigen Akku ausgestattet. Dieser ist dann aufzuladen, wenn auf dem Display das Symbol Akkuladung angezeigt wird.

Sinkt der Ladezustand des Akkus unter einen kritischen Wert ab, schaltet sich das Gerät aus.

Der Akku muss vor erneutem Gebrauch aufgeladen werden. Die Ladebuchse befindet sich vorne zwischen den Kabelanschlüssen.

Der Schiebeschalter unterhalb der Ladebuchse muss auf "OFF" gestellt werden. Nur so kann das Gerät geladen werden. Ist der Akku voll, wird das am Ladegerät angezeigt, die Leuchtdiode wechselt von rot auf grün.

Für den Betrieb muss der Schiebeschalter unterhalb der Ladebuchse wieder auf "ON " gestellt werden.Das Gerät ist nun wieder verwendungsfähig.

UROstim 2 - Zubehör

Art.-Nr.	Größe	Menge
103025	Vaginalsonde V2B	1 Stück

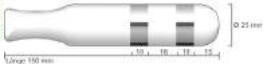

103041	Vaginalsonde VAT3	1 Stück

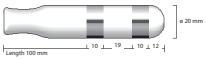

103045	Analsonde 12C	1 Stück

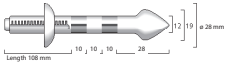

103044	Analsonde TL1R	1 Stück

1849	STIM-PRO S-02A	1 Stück

705020	Analsonde Silikon	1 Stück

705021	Vaginalsonde Silikon	1 Stück

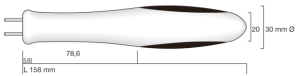

705022	Prostatasonde Silikon	1 Stück

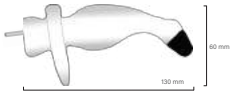

Programm

Programmübersicht URO stim 2

Programm	Indikation	Frequenz	Impulsbreite	Laufzeit	Stimulation
P-01	Vagusnerv	25 Hz	100 µs	30 min	kontinuierliche Stimulation
P-02	Vagusnerv	10 Hz	100 µs	30 min	kontinuierliche Stimulation
P-03	Vagusnerv	1 Hz	100 µs	30 min	kontinuierliche Stimulation
U-01	Stimulation des N. tibialis posterior	15 Hz	150 µs	20 min	kontinuierliche Stimulation
U-02	Stimulation des N. tibialis posterior	14 Hz	210 µs	20 min	kontinuierliche Stimulation
U-03	Dranginkontinenz (Stimulation des N. tibialis posterior oder Behandlung mit einer Vatinal- oder Analelektrode)	10 Hz	200 µs	20 min	kontinuierliche Stimulation
U 04 + P 04	Stimulation des N. tibialis posterior	50 Hz	200 µs	20 min	kontinuierliche Stimulation
U 05 + P 05	Schmerzprogramm	80 Hz	200 µs	60 min	kontinuierliche Stimulation
U 06 + P 06	Überaktive Blase (Behandlung mit einer Vaginal-oder Analelektrode)	10 Hz	300 µs	20 min	kontinuierliche Stimulation
U 07 + P 07	Stressinkontinenz (Behandlung mit einer Vaginal-oder Analelektrode)	60 Hz	300 µs	20 min	1 s Anstieg, 7 s Arbeit, 1 s Abstieg, 14 s Pause
U 08 + P 08	Mischinkontinenz (Behandlung mit einer Vaginal-oder Analelektrode)	20 Hz	300 µs	20 min	1 s Anstieg, 8 s Arbeit, 1 s Abstieg, 10 s Pause
U 09 + P 09	Stuhlinkontinenz (Stimulation des N. tibialis posterior)	10 Hz	600 µs	20 min	kontinuierliche Stimulation
U 10 + P 10	Muskelstimulation	50 Hz	300 µs	20 min	1 s Anstieg, 3 s Arbeit, 1 s Abstieg, 6 s Pause

Art.-Nr.	Artikel/Größe	Menge Stück	Preis/ Packung inkl.MwSt.	Preis ab 5 Packungen	Preis ab10 Packungen
281000	SKE 32 mm rund	4	€ 10,40	-12% Rabatt	-20% Rabatt
282000	SKE 50 mm rund	4	€ 11,09		
281063	SKE 30 x 50 mm	2	€ 14,00		

zzgl.Versandkostenpauschale € 3,50 inkl.MwSt.

mehrere Informationen

schwa-medico.at

Bestellungen per Mail an :

info@schwa-medico.at